

Latten, Bretter

Heimische Lärche

meist kernfrei

4-seitig gehobelt, Kanten gerundet

13 % Holzfeuchte

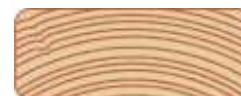

Stärke/ Breite in mm	Art	Gelb hinterlegte Längen sind Produktionslängen in Meter													Stück pro Bund	Stück pro Hub	Qualität I/II EUR/lfm.	Konstrukt. Holz EUR/lfm.	
		0,7	0,8	0,9	1,0	1,25	1,50	2,0	2,5	3,0	3,5	4,0	4,5	5,0					
19 / 29								2,0	2,5	3,0	3,5	4,0	4,5	5,0		12	864	0,00	--
19 / 45		0,7	0,8	0,9	1,0	1,25	1,50	2,0	2,5	3,0	3,5	4,0	4,5	5,0		10	550	0,00	--
19 / 60		0,7	0,8	0,9	1,0	1,25	1,50	2,0	2,5	3,0	3,5	4,0	4,5	5,0		8	432	0,00	--
19 / 90		0,7	0,8	0,9	1,0	1,25	1,50	2,0	2,5	3,0	3,5	4,0	4,5	5,0		--	286	0,00	--
19 / 127					1,0	1,25	1,50	2,0	2,5	3,0	3,5	4,0	4,5	5,0	6,0	--	208	0,00	--
19 / 148					1,0	1,25	1,50	2,0	2,5	3,0	3,5	4,0	4,5	5,0	6,0	--	182	0,00	--
19 / 186					1,0	1,25	1,50	2,0	2,5	3,0	3,5	4,0	4,5	5,0	6,0	--	140	0,00	--
25 / 60		0,7	0,8	0,9	1,0	1,25	1,50	2,0	2,5	3,0	3,5	4,0	4,5	5,0		6	324	0,00	--
25 / 80		0,7	0,8	0,9	1,0	1,25	1,50	2,0	2,5	3,0	3,5	4,0	4,5	5,0		5	260	0,00	--
25 / 127					1,0	1,25	1,50	2,0	2,5	3,0	3,5	4,0	4,5	5,0		--	160	0,00	--
25 / 148					1,0	1,25	1,50	2,0	2,5	3,0	3,5	4,0	4,5	5,0	6,0	--	140	0,00	--
25 / 186					1,0	1,25	1,50	2,0	2,5	3,0	3,5	4,0	4,5	5,0	6,0	--	106	0,00	--

- Anfallslängen und Konstruktionsholz nach Verfügbarkeit
- 20 % Rabatt auf orange hinterlegte Anfallslängen, sofern verfügbar
- 10 % Rabatt auf blau hinterlegte Anfallslängen, sofern verfügbar
- 8 % Aufschlag bei 6,0 m Länge



Anwendungsbeispiel: Rankhilfe

Bretter, Rahmen, Dielen

Heimische Lärche

meist kernfrei

4-seitig gehobelt, Kanten gerundet

13 % Holzfeuchte

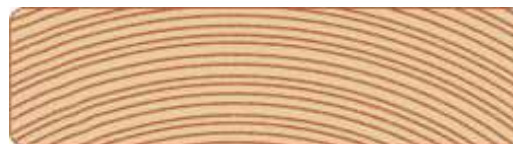

Stärke/ Breite in mm	Art	Gelb hinterlegte Längen sind Produktionslängen in Meter													Stück pro Bund	Stück pro Hub	Qualität I/II EUR/lfm.	Konstrukt. Holz EUR/lfm.		
		0,7	0,8	0,9	1,0	1,25	1,50	2,0	2,5	3,0	3,5	4,0	4,5	5,0						
30 / 50																	6	300	0,00	--
30 / 80																	--	208	0,00	--
30 / 100																	--	160	0,00	--

30 / 160																	--	96	0,00	--
30 / 200																	--	80	0,00	--
30 / 250																	--	64	0,00	--
30 / 300																	--	48	0,00	--

35 / 55																	4	252	0,00	0,00
35 / 148																6,0	--	98	0,00	--

40 / 60																	4	216	0,00	0,00	
40 / 80	meist Halbrifts																6,0	--	156	0,00	--
40 / 120	meist Halbrifts																6,0	--	104	0,00	--
40 / 250																	6,0	--	48	0,00	--

48 / 170																	6,0	--	60	0,00	--
----------	--	--	--	--	--	--	--	--	--	--	--	--	--	--	--	--	-----	----	----	------	----

50 / 50																	4	200	0,00	0,00
50 / 70																	--	150	0,00	0,00
50 / 120	meist Halbrifts																--	90	0,00	--
50 / 250																	--	40	0,00	--

- Anfallslängen und Konstruktionsholz nach Verfügbarkeit
- 20 % Rabatt auf orange hinterlegte Anfallslängen, sofern verfügbar
- 10 % Rabatt auf blau hinterlegte Anfallslängen, sofern verfügbar
- 8 % Aufschlag bei 6,0 m Länge

Rifts/Halbrifts:

Rifts/Halbrifts sind kernfreie Bretter aus ruhigem Starkholz mit stehenden und halbstehehenden Jahresringen. Diese besitzen eine größere Oberflächenhärte und ein wesentlich geringeres Schwind- und Quellverhalten. Dadurch sind die Bretter bei Sonneneinstrahlung kaum von Verzug und Rissbildung betroffen, wie es bei einem normalen Brett der Fall wäre.



Anwendungsbeispiel: Kleine Terrasse

Rahmen, Dielen

Heimische Lärche

meist kernfrei

glatt gehobelt, Kanten gerundet

14 % Holzfeuchte

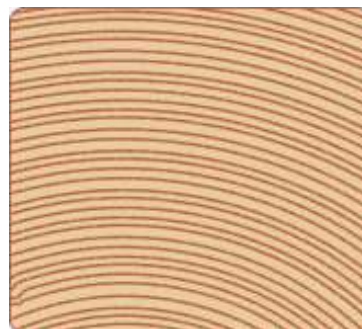

Stärke/ Breite in mm	Art	Gelb hinterlegte Längen sind Produktionslängen in Meter												Stück pro Bund	Stück pro Hub	Qualität I/II EUR/lfm.	Konstrukt. Holz EUR/lfm.	
		1,0	1,25	1,50	2,0	2,5	3,0	3,5	4,0	4,5	5,0	6,0	7,5					
60 / 60		1,0	1,25	1,50	2,0	2,5	3,0	3,5	4,0	4,5	5,0			--	136	0,00	0,00	
60 / 80		1,0	1,25	1,50	2,0	2,5	3,0	3,5	4,0	4,5	5,0	6,0		--	104	0,00	0,00	
60 / 120	meist Halbrifts	1,0	1,25	1,50	2,0	2,5	3,0	3,5	4,0	4,5	5,0	6,0		--	72	0,00	0,00	
60 / 300		1,0	1,25	1,50	2,0	2,5	3,0	3,5	4,0	4,5	5,0	6,0		--	24	0,00	--	
70 / 70		1,0	1,25	1,50	2,0	2,5	3,0	3,5	4,0	4,5	5,0			--	105	0,00	0,00	
80 / 80		1,0	1,25	1,50	2,0	2,5	3,0	3,5	4,0	4,5	5,0			--	78	0,00	0,00	
80 / 120		1,0	1,25	1,50	2,0	2,5	3,0	3,5	4,0	4,5	5,0	6,0		--	54	0,00	0,00	
80 / 160					2,0	2,5	3,0	3,5	4,0	4,5	5,0	6,0		--	36	0,00		
80 / 200					2,0	2,5	3,0	3,5	4,0	4,5	5,0	6,0		--	30	0,00		
90 / 90		1,0	1,25	1,50	2,0	2,5	3,0	3,5	4,0	4,5	5,0			--	66	0,00	0,00	
100 / 100		1,0	1,25	1,50	2,0	2,5	3,0	3,5	4,0	4,5	5,0	6,0		--	50	0,00	0,00	
100 / 120	Auslauf				2,0				4,0	4,5				--	45	0,00	--	
100 / 160					2,0	2,5	3,0		4,0		5,0	6,0		--	30	0,00		
100 / 200					2,0	2,5	3,0	3,5	4,0	4,5	5,0	6,0		--	25	0,00		
120 / 120		1,0	1,25	1,50	2,0	2,5	3,0		4,0		5,0	6,0		--	36	0,00	0,00	
120 / 160					2,0	2,5	3,0		4,0		5,0	6,0		--	24	0,00		
120 / 200					2,0	2,5	3,0		4,0		5,0	6,0		--	20	0,00		
140 / 140		1,0	1,25	1,50	2,0	2,5	3,0	3,5	4,0	4,5	5,0	5,5	6,0		--	28	0,00	

- Anfallslängen und Konstruktionsholz nach Verfügbarkeit
- 20 % Rabatt auf orange hinterlegte Anfallslängen, sofern verfügbar
- 10 % Rabatt auf blau hinterlegte Anfallslängen, sofern verfügbar
- 8 % Aufschlag bei 6,0 m Länge



Anwendungsbeispiel: Untersetzer für Topfpflanzen

Brettschichtholz

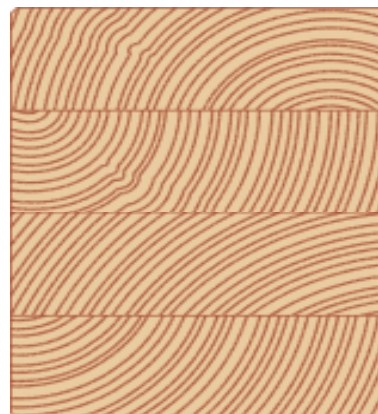

Heimische Lärche

glatt gehobelt

Kanten gefast

Güteklasse GL 24, melaminharzverleimt

Si = Sichtqualität

Lärche GL24

Stärke/ Breite in mm											Stück pro Bund	Stück pro Hub	Sicht- qualität EUR/lfm.	
70 / 70	NSI		5,0									--	--	0,00
80 / 100	GL24		5,0	7,0	9,0							--	--	0,00
80 / 100	Si	4,0	5,0									--	--	0,00
80 / 160	GL24		5,0	7,0	9,0							--	--	0,00
80 / 200	GL24		5,0	7,0	9,0							--	--	0,00
100 / 100	GL24		5,0	7,0	9,0							--	--	0,00
100 / 160	GL24		5,0	7,0	9,0							--	--	0,00
100 / 200	GL24		5,0	7,0	9,0							--	--	0,00
120 / 120	GL24		5,0	6,0	7,0	9,0						--	--	0,00
120 / 180	GL24		5,0	7,0	9,0							--	--	0,00
120 / 220	GL24		5,0	7,0	9,0							--	--	0,00
140 / 140	GL24		5,0	6,0	7,0	9,0						--	--	0,00
160 / 160	GL24		5,0	7,0	9,0							--	--	0,00

GL 24 Abgabe nur in kompletten Lagerlängen.

Andere Längen auf Bestellung nach Absprache mit Lieferzeit möglich.

Latten, Bretter, Rahmen, Dielen

Heimische Douglasie

glatt gehobelt

Kanten gerundet

14 % Holzfeuchte



Stärke/ Breite in mm	Lieferzeit	Gelb hinterlegte Längen sind Produktionslängen in Meter										Stück pro Bund	Stück pro Hub	Qualität I/III EUR/lfm.	Konstrukt. Holz EUR/lfm.	
		2,0	2,5	3,0	3,5	4,0	5,0									
26 / 70	--					2,0	2,5	3,0	3,5	4,0	5,0		--	280	0,00	--
26 / 142	--					2,0	2,5	3,0	3,5	4,0	5,0		--	140	0,00	--
40 / 70	--					2,0	2,5	3,0	3,5	4,0	5,0		--	168	0,00	--
40 / 142	--					2,0	2,5	3,0	3,5	4,0	5,0		--	84	0,00	--
60 / 80	--					2,0	2,5	3,0	3,5	4,0	5,0		--	104	0,00	--
90 / 90	--					2,0	2,5	3,0	3,5	4,0	5,0		--	66	0,00	--



Anwendungsbeispiel: Hasenstall (von Kindern gebaut)

- Anfallslängen nach Verfügbarkeit
- 10 % Rabatt auf blau hinterlegte Anfallslängen, sofern verfügbar