

Latten, Bretter, Rahmen

## Heimische Lärche sägerauh

meist trocken  
nur zeitweise am Lager



Stärke/ Breite in mm	Art	Anfallslängen in Meter											Stück pro Bund	Qualität I/II EUR/lfm.			
24 / 144	--							3,0	3,5	4,0	4,5	5,0		6,0	--	<b>0,00</b>	
24 / 165	--							3,0	3,5	4,0	4,5	5,0		6,0	--	<b>0,00</b>	
24 / 205	--							3,0	3,5	4,0	4,5	5,0		6,0	--	<b>0,00</b>	
30 / 48	--						2,0	2,5	3,0	3,5	4,0	4,5	5,0			10	<b>0,00</b>
30 / 144	--							3,0	3,5	4,0	4,5	5,0		6,0	--	<b>0,00</b>	
30 / 165	--							3,0	3,5	4,0	4,5	5,0		6,0	--	<b>0,00</b>	
30 / 205	--							3,0	3,5	4,0	4,5	5,0		6,0	--	<b>0,00</b>	
40 / 165	--							3,0		4,0		5,0		6,0	--	<b>0,00</b>	

## Heimische Waldlinde Dielen

unbesäumt, trocken



Stärke in mm	Breit in mm	Längen		EUR/qm
24	nach Absprache	nach Absprache	--	<b>0,00</b>
30	nach Absprache	nach Absprache	--	<b>0,00</b>
40	nach Absprache	nach Absprache	--	<b>0,00</b>
60	nach Absprache	nach Absprache	--	<b>0,00</b>
80	nach Absprache	nach Absprache	--	<b>0,00</b>
100	nach Absprache	nach Absprache	--	<b>0,00</b>

Weitere Dimensionen auf Anfrage

10 % Rabatt auf blau hinterlegte Anfallslängen, sofern verfügbar  
8 % Aufschlag bei 6,0 m Länge

Latten, Rahmen

**Heimische Fichte**  
**Latten/Rahmen**  
**sägerauh/meist kernfrei**  
 trocken

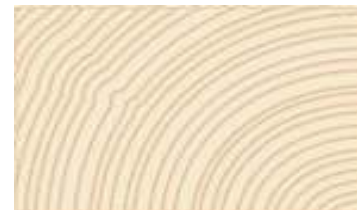

Stärke/ Breite in mm		Gelb hinterlegte Längen sind Produktionslängen in Meter											Stück pro Bund	Stück pro Hub	Qualität I/II EUR/lfm.	Qualität I/III EUR/lfm.		
18 / 48	--					2,0	2,5	3,0	3,5	4,0	4,5	5,0			10	--	--	<b>0,00</b>
23 / 48	--					2,0	2,5	3,0	3,5	4,0	4,5	5,0			10	440	--	<b>0,00</b>
30 / 48	--					2,0	2,5	3,0	3,5	4,0	4,5	5,0			8	352	--	<b>0,00</b>
30 / 48	kesseldruckimprägniert										4,5			10			<b>0,00</b>	
40 / 60	--					2,0	2,5	3,0		4,0	4,5	5,0			6	216	--	<b>0,00</b>
50 / 50	--					2,0	2,5	3,0	3,5	4,0	4,5	5,0			4	--	--	<b>0,00</b>
60 / 60	--					2,0	2,5	3,0	3,5	4,0	4,5	5,0			--	--	--	<b>0,00</b>
60 / 80	--					2,0	2,5	3,0	3,5	4,0	4,5	5,0			--	--	--	<b>0,00</b>
80 / 80	--							3,0	3,5	4,0	4,5	5,0			--			<b>0,00</b>
80 / 100	--							3,0	3,5	4,0	4,5	5,0	6,0	--				<b>0,00</b>
100 / 100	--					2,0	2,5	3,0	3,5	4,0	4,5	5,0			--			<b>0,00</b>

Weitere Dimensionen auf Anfrage!

**Heimische Fichte**  
**sägerauh**

meist trocken  
 nur zeitweise am Lager



Stärke/ Breite in mm		Gelb hinterlegte Längen sind Produktionslängen in Meter													Qualität I/II EUR/qm	Qualität II/III EUR/qm		
19 / 155	--							3,0	3,5	4,0	4,5	5,0	5,5	6,0			<b>0,00</b>	<b>0,00</b>
19 / 185	--							3,0	3,5	4,0	4,5	5,0		6,0			<b>0,00</b>	<b>0,00</b>



**Heimische Fichte**  
**Traufbohlen**

Stärke/ Breite in mm		Gelb hinterlegte Längen sind Produktionslängen in Meter													Qualität I/II EUR/lfm.	Qualität I/III EUR/lfm.	
30 / 59 / 160	--											5,0			--		<b>0,00</b>

- 10 % Rabatt auf blau hinterlegte Anfallslängen, sofern verfügbar
- Anfallslängen nach Verfügbarkeit  
8 % Aufschlag bei 6,0 m Länge