

Rahmen, Dielen

Heimische Lärche

meist kernfrei

glatt gehobelt, Kanten gerundet

14 % Holzfeuchte

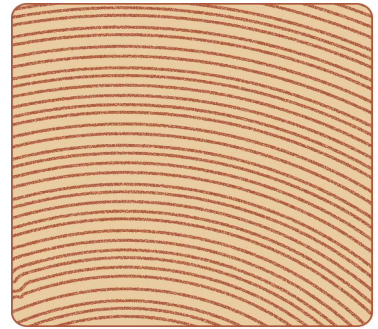

Stärke/ Breite in mm	Art	Gelb hinterlegte Längen sind Produktionslängen in Meter												Stück pro Bund	Stück pro Hub	Qualität I/II EUR/lfm.	Konstrukt. Holz EUR/lfm.	
		1,0	1,25	1,50	2,0	2,5	3,0	3,5	4,0	4,5	5,0	5,5	6,0					
60 / 60															--	136	0,00	0,00
60 / 80														6,0	--	104	0,00	0,00
60 / 120	meist Halbrifts													6,0	--	72	0,00	0,00
60 / 300														6,0	--	24	0,00	--
70 / 70															--	105	0,00	0,00
80 / 80															--	78	0,00	0,00
80 / 120														6,0	--	54	0,00	0,00
80 / 160														6,0	--	36	0,00	
80 / 200														6,0	--	30	0,00	
90 / 90															--	66	0,00	0,00
100 / 100														6,0	--	50	0,00	0,00
100 / 120	Auslauf														--	45	0,00	--
100 / 160														6,0	--	30	0,00	
100 / 200														6,0	--	25	0,00	
120 / 120														6,0	--	36	0,00	0,00
120 / 160														6,0	--	24	0,00	
120 / 200														6,0	--	20	0,00	
140 / 140														6,0	--	28	0,00	

- Anfallslängen und Konstruktionsholz nach Verfügbarkeit
- 20 % Rabatt auf orange hinterlegte Anfallslängen, sofern verfügbar
- 10 % Rabatt auf blau hinterlegte Anfallslängen, sofern verfügbar
- 8 % Aufschlag bei 6,0 m Länge

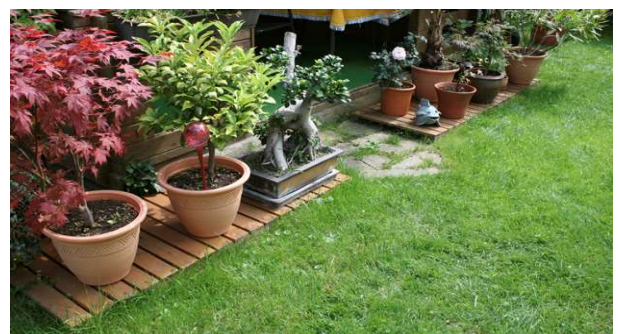

Anwendungsbeispiel: Untersetter für Topfpflanzen